

COSER COSTADOS

MOMITABLOG.COM #COSECONMOMITA #COSECONMOMITAUNDELANTAL @momita_costura

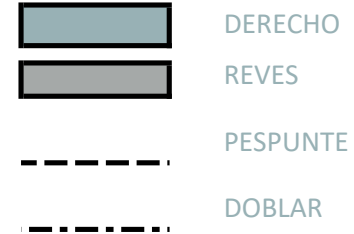

1 Este aspecto tendrá tu delantal por el derecho.

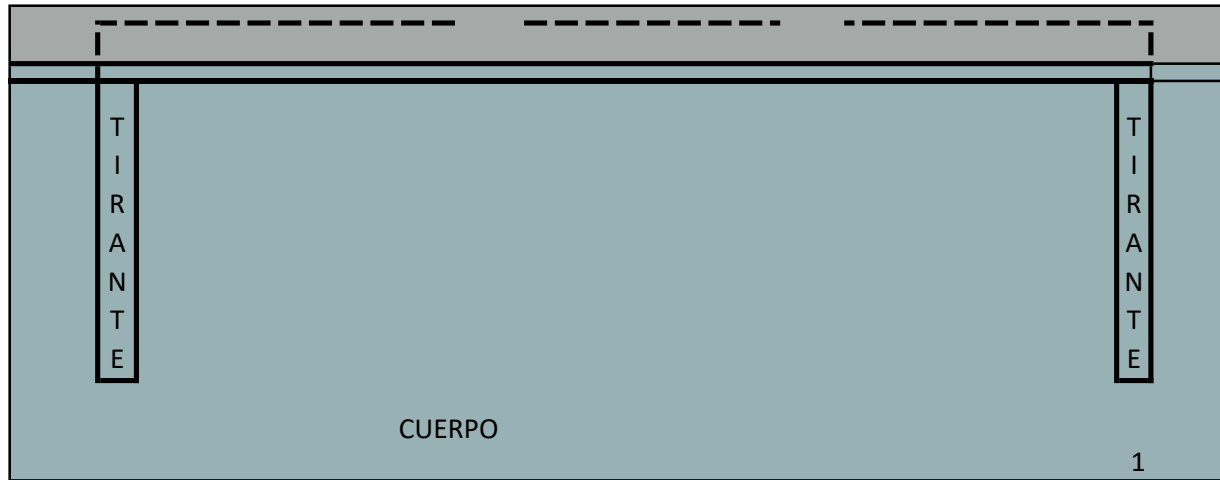
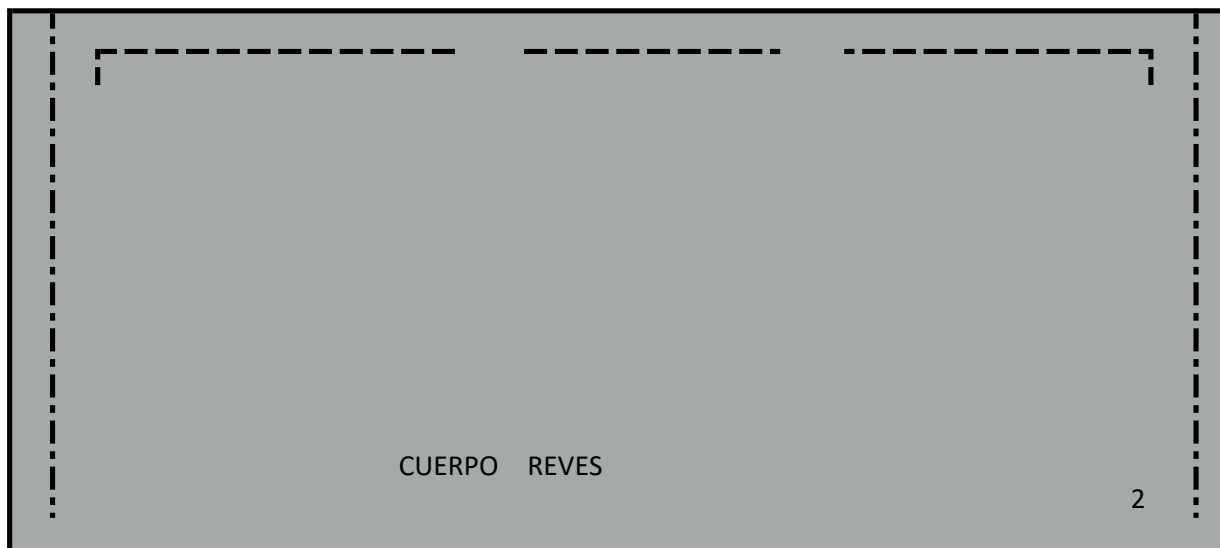

Vamos con el dobladillo de los costados

2 Marcar una doblez con la plancha de 1.5 cm hacia el revés del delantal.

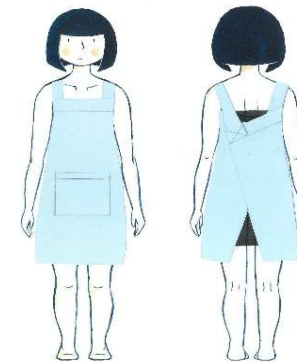

COSER COSTADOS

MOMITABLOG.COM #COSECONMOMITA #COSECONMOMITAUNDELANTAL @momita_costura

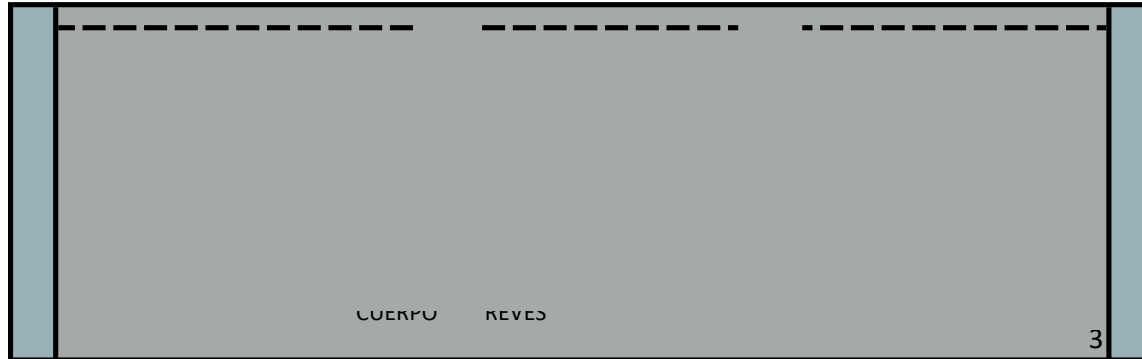

3 Planchar la costura para que se quede marcada.

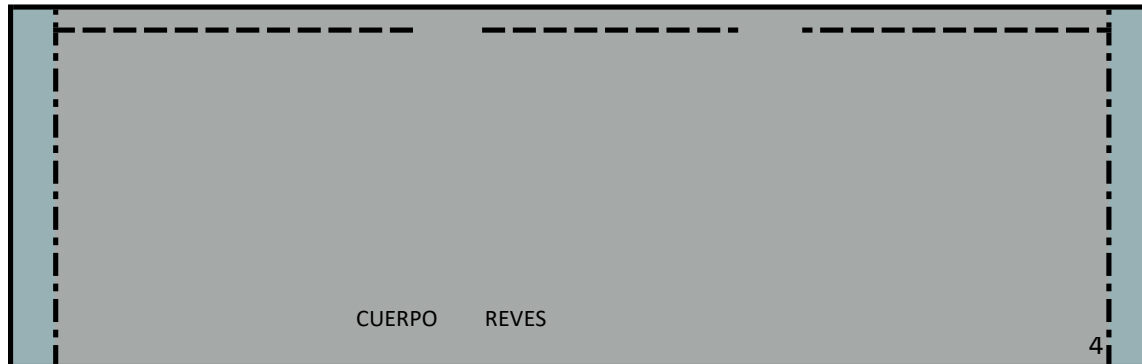

4 Hacer de nuevo una dobléz de 1,5 cm sobre la primera dobléz.

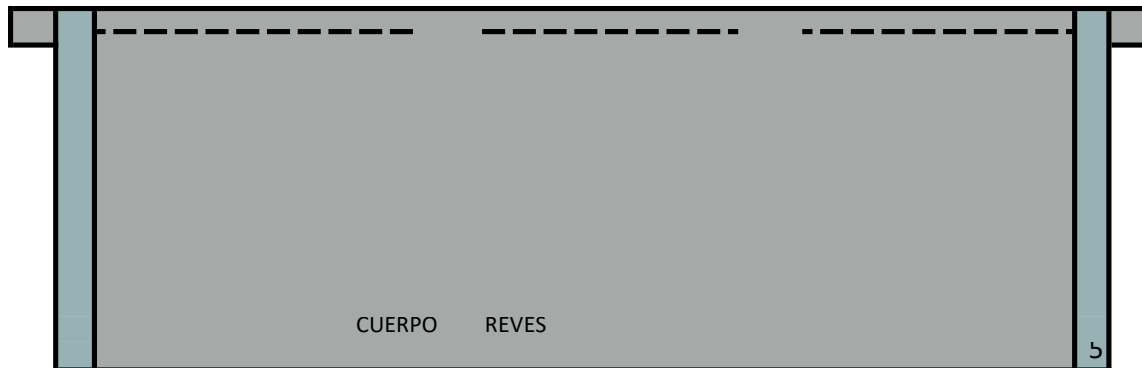

5 Planchar y pasar un pespunte a máquina.

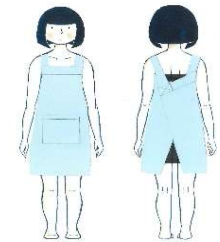

SUBIR BAJO

MOMITABLOG.COM #COSECONMOMITA #COSECONMOMITAUNDELANTAL @momita_costura

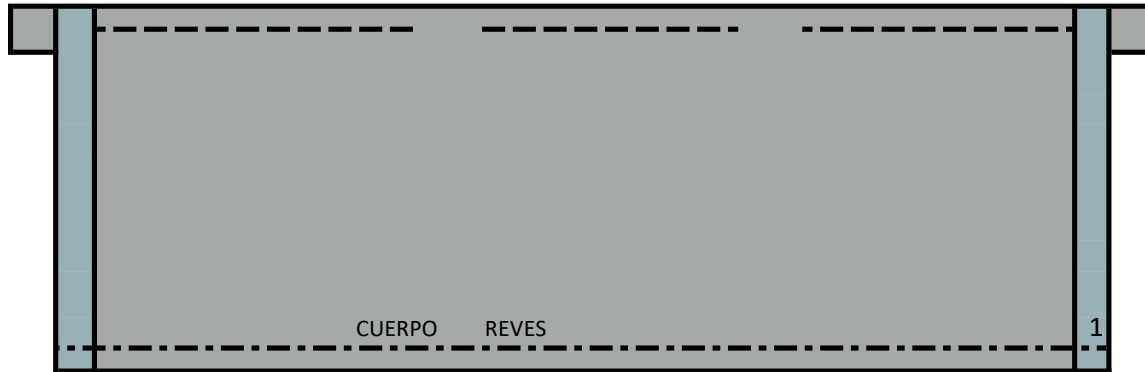

Bajo del delantal

1 Marcar con la plancha una doblez de 1cm.



2 Marcar desde el bajo 4 cm y doblar.



3 Marcar con la plancha y pasar un pespunte.

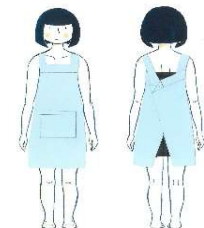

PONER BOLSILLO

MOMITABLOG.COM #COSECONMOMITA #COSECONMOMITAUNDELANTAL @momita_costura

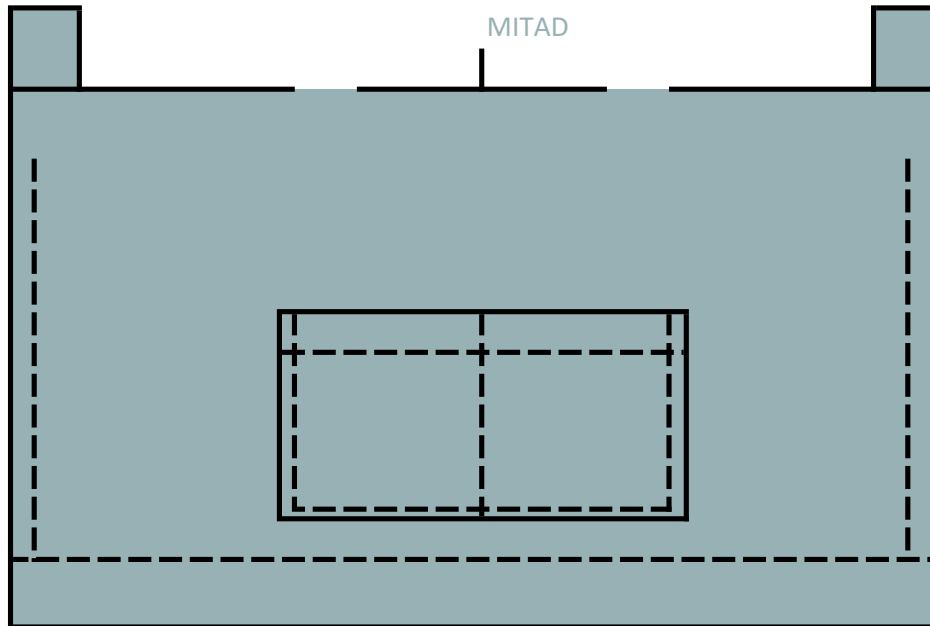

1 Marcar el centro del delantal y haciendo una prueba poner a la altura que os resulte comodo el bolsillo.*
*Yo lo puse a 35 cm del canto superior.

Sujetar con alfileres y pasar un pespunte a 1 cm y despues otro paralelo a 0,3 cm.

Si el bolsillo es muy ancho pasar un pespunte al centro.

